



LAR DA CARIDADE DE VINHEDO

RELATÓRIO CIRCUNSTANCIADO

DAS ATIVIDADES EXECUTADAS

DURANTE O EXERCÍCIO DE 2022

PRESIDENTE: FRANCISCO ROBERTO CRIVELLARI

COORDENAÇÃO: RACHEL VON ZUBEN DE O . CAMPOS

ASSISTENTE SOCIAL: TATIANE DE FÁTIMA PERETTO SOUZA

CONTEÚDO

APRESENTAÇÃO.....	01
CARACTERÍSTICAS DA INSTITUIÇÃO.....	02
INFRA-ESTRUTURA.....	05
IDOSOS/2022 – ADMISSÕES E DEMISSÕES.....	06
RECURSOS HUMANOS.....	08
DETALHAMENTO DAS AÇÕES ASSIST.....	11
AÇÕES DE SAÚDE.....	18
AÇÕES DA DIRETORIA.....	22
COMPOSIÇÃO DA ATUAL DIRETORIA.....	25



LAR DA CARIDADE DE VINHEDO

INSTITUIÇÃO DE LONGA PERMANÊNCIA PARA IDOSOS

ALTA COMPLEXIDADE

MISSÃO:

Dar Qualidade de Vida a Pessoa Idosa Institucionalizada, através de:

- Serviços de atendimento, de forma continuada, permanente e planejada;
- Acomodações adequadas;
- Técnicas atualizadas;
- Profissionais qualificados;
- Atenção e afeto por parte de todos os colaboradores proporcionando um ambiente alegre e familiar.

OBJETIVOS ESTATUTÁRIOS

- I- Manter a unidade institucional com característica domiciliar destinado a abrigar pessoas idosas de ambos os sexos, com 60 (sessenta) anos ou mais, em condições de saúde física e mental, independentes e com autonomia, quando esgotadas todas as possibilidades de auto-sustento e convívio com os familiares;
- II- Proporcionar aos idosos institucionalizados assistência material, moral, intelectual, social e espiritual, em condições de liberdade e dignidades, bem como atividades culturais e artísticas, visando à preservação de sua saúde física e mental;
- III- Propiciar ambiente acolhedor aos idosos institucionalizados na ILPI em conformidade com o Estatuto do Idoso e na observância das Políticas Públicas de Assistência Social e atendimento de saúde, conforme a necessidade do idoso, visando sempre a longevidade e o bem-estar;
- IV- Incentivar e promover a longevidade a participação da família e da comunidade na atenção aos idosos institucionalizados, visando em todas as ações a integração social e o fortalecimento do vínculo familiar, como formas de sociabilidade e se possível reencaminhá-los aos respectivos lares no seio familiar.

VISÃO E COMUNIDADE

Ser reconhecido na comunidade pelos bons serviços prestados e como referência de atendimento humanizado e de qualidade.

VALORES

- 1- Acolhimento ao idoso e resgate da cidadania;
- 2- Valorização do Envelhecimento;
- 3- Ética e Profissionalismo;
- 4- Atividades Diversificadas;
- 5- Inovação independente de normas estabelecidas;
- 6- Habilidades e Atitudes.

NORMAS

Estatuto Social, Regimento Interno, Estatuto do Idoso e Projetos.



Av. Nossa Senhora das Graças , 145 – Vila Cascais – Caixa Postal 46
 CEP 13280-230 – Vinhedo – São Paulo
 C.N.P.J. 72.912.140/0001-47 – I.E. Isento
 Utilidade Pública Municipal Lei 585/70
 Utilidade Pública Federal Decreto 19/11/98 – Processo 0800-027136/97-93
 Ent. Fins Filantrópicos Resolução CNAS 106-29/06/06 – Processo 71010.000004/2018-15
 Fone : (0xx19) 3876-1361

RELATÓRIO CIRCUNSTANCIADO DAS ATIVIDADES DESENVOLVIDAS DURANTE O ANO DE 2022

Este relatório apresenta os resultados do plano de ação no decorrer do ano de 2022 na Instituição de Longa Permanência para idosos LAR DA CARIDADE DE VINHEDO, atendendo os requisitos da NOB RH/SUAS e a Tipificação dos Serviços Sócio Assistenciais, Estatuto do Idoso, Estatuto da Instituição e demais políticas de atenção a pessoa idosa.

CARACTERÍSTICAS DA INSTITUIÇÃO: Associação de direito privado, sem fins lucrativos, sem distribuição de resultados sob qualquer forma, tendo duração por tempo indeterminado, com natureza de Instituição de Longa Permanência (ILPI), prestadora de serviços de atendimento híbrido na área da Assistência Social e Saúde a pessoa idosa. Tendo por finalidade prestar serviços de acolhimento institucional em situação de vulnerabilidade ou risco social e pessoal, proporcionando-lhes proteção social especial de alta complexidade, prestando serviços de atendimento, de forma continuada, permanente e planejada.

Acolhimento destinado à pessoa idosa, de ambos os sexos, com idade igual ou superior a 60(sessenta) anos, a fim de garantir proteção integral. A organização do serviço garante privacidade, o respeito aos costumes, às tradições, à diversidade de: ciclos de vida, arranjos familiares, raça /etnia, religião, gênero e orientação sexual.

O atendimento prestado é personalizado e favorecido ao convívio familiar e comunitário, bem como a utilização dos equipamentos e serviços disponíveis na comunidade local. As regras de gestão e de convivência são construídas de forma participativa e coletiva, a fim de assegurar a autonomia dos usuários conforme perfis.

Funciona em ambiente acolhedor e estrutura física adequada e organizada de forma a atender às necessidades dos acolhidos, oferecendo condições e habitabilidade, higiene, salubridade, segurança, acessibilidade e privacidade.

O acolhimento de longa permanência acontece quando esgotadas todas as possibilidades de auto sustento e convívio com os familiares.

Vínculo de parentesco ou afinidade (casais, irmãos, amigos, etc) podem ser atendidos na mesma unidade, de acordo com disponibilidade de vagas e perfil, respeitando o regulamento da instituição.

O serviço acolhe pessoas idosas com diferentes necessidades e grau de dependência (autônomo, grau I, grau II e grau III). Assegura a convivência com familiares, amigos e pessoas de referência de forma contínua, bem como, o acesso às atividades culturais, educativas, lúdicas e de lazer na comunidade. O atendimento é de qualidade, personalizado, observadas as normas da Vigilância Sanitária.

UNIDADE:

Nome do espaço físico: LAR DA CARIDADE DE VINHEDO

Endereço: Avenida Nossa Senhora Das Graças, 145

Bairro: Vila Cascais

CEP: 13280-230

Telefone: 3876-1361

Fax: 3876-1361

E-mail: lardacaridade.vinhedo@gmail.com

CNPJ: 72.912.140/0001-47

PERÍODO DE FUNCIONAMENTO:

O departamento administrativo funciona de segunda a sexta-feira das 8:00 às 17:00hs, aos sábados das 8:00 às 12:00hs, ressaltando que o atendimento aos idosos são ininterruptos (24horas) com profissionais especializados.

ABRANGÊNCIA:

Região geográfica do Município onde o serviço é ofertado: Município de Vinhedo/SP
Procedência dos usuários: Município de Vinhedo/SP

ARTICULAÇÃO EM REDE:**Serviços socioassistenciais e serviços de políticas Públicas setoriais:**

- CRAS, CREAS= Intermediações para novos ingressos
- Secretaria de Saúde (UPA, Centro Médico, Santa Casa) = Encaminhamentos para atendimentos de urgência e emergência após triagem na instituição, especialidades médicas, exames médicos, internações.

Serviços, programas e projetos não governamentais e comunitárias, e os parceiros

- Serviço de Acolhimento para pessoas em situação de rua (Articulação para o ingresso a pessoa idosa que se encontra em outro tipo acolhimento)

Órgãos dos Sistema de Garantia de Direitos

- INSS, Ministério Público.
- Conselho do Idoso, Conselho da Assistência Social = Participação de profissionais da instituição.

CONDIÇÕES E FORMAS DE ACESSO:**Formas de Acesso:**

- Encaminhamento do CREAS
- Ministério Público

OBJETIVOS:

Objetivo Geral: Acolher e garantir proteção integral à pessoa idosa com 60 anos ou mais, de ambos os sexos.

Objetivos específicos:

- Fortalecer a família na função protetiva, contribuindo para a prevenção do agravamento de situações de negligência, violência e ruptura de vínculos;
- Restabelecer, fortalecer e estimular os vínculos familiares e/ou sociais, possibilitando a convivência familiar e comunitária;
- Promover acesso à rede socioassistencial, órgãos do Sistema de Garantia de Direitos e às demais políticas públicas setoriais;
- Favorecer o surgimento e o desenvolvimento de aptidões e capacidades, e oportunidades para que os indivíduos façam escolhas com autonomia;
- Promover acesso a programações culturais, de lazer, de esporte e ocupacionais internas e externa, relacionando-as com interesses e vivências;

FUNCIONÁRIOS LAR DA CARIDADE DE VINHEDO – 2022

Administrativo 5	Gestora	1
	Assistente Administrativo	1
	Assistente Contábil	1
	Auxiliar de Escritório	1
	Recepcionista	1
Equipe Multiprofissional 3	Assistente Social	1
	Psicóloga	1
	Terapeuta Ocupacional	1
Operacionais 29	Cuidadores	13
	Serviços Gerais	6
	Cozinheiras	3
	Lavadeiras	2
	Vigias	3
	Jardineiro	1
	Motorista	1
Saúde 11	Médico	1
	Nutricionista	1
	Fisioterapeuta	1
	Enfermeiro	2
	Téc. Enfermagem	6
Total		48

COMPOSIÇÃO DA EQUIPE TÉCNICA

01 – GESTORA	05-ENFERMEIRO
02-ASSISTENTE SOCIAL	07-FISIOTERAPEUTA
03-PSICÓLOGA	07-NUTRICIONISTA
04- TERAPEUTA OCUPACIONAL	08-CONVIDADO (OPCIONAL)

**RECURSOS HUMANOS ENVOLVIDOS NA EXECUÇÃO DO PLANO DE TRABALHO
ASSISTÊNCIA SOCIAL EM 2022**

	Nome dos profissionais pagos com subvenção	Cargo/ função	Admissão	Rescisão	Horário de trabalho (*)	Carga horária realizada
01	Rachel Von Zuben de Oliveira Campos	Gestora	01/02/1997		08:00 as 17:00	220
02	Anselmo Henrique Pereira	Assistente Adm.	13/07/2006		08:00 as 17:00	220
03	Luciana Maria Viturino	Assist. Contábil	02/02/1998		07:30 as 17:00	220
04	Fernando Lima de Jesus	Aux. Escritório	22/05/2013		08:00 as 17:00	220
05	Tatiane de Fátima Peretto Souza	Assistente Social	21/08/2012		11:00 as 17:00	150
06	Silvana Aparecida de Moura Guaiume	Assistente Social	01/12/2022		11:00 as 17:00	150
07	Sílvia Carolini Gallo Monteiro	Psicóloga	22/02/2012		08:00 as 14:00	150
08	Eliane Lúcia Honório	Terap. Ocupacional	25/02/2019		12:00 as 17:00	120
09	José Cláudio dos Santos	Recepcionista	18/12/2018		08:00 as 17:00	220
10	Ana Maria Antunes de Campos	Cuidadora - Not.	03/12/2007		18:00 as 06:00	220
11	Cleide Aparecida Grapea	Cuidadora - Not.	22/08/2009		18:00 as 06:00	220
13	Maria Edna Viana Pereira	Cuidadora - Diurno	08/02/2011		09:00 as 18:00	220
14	Izilda Ap. de Souza	Cuidadora - Diurno	01/11/2013		06:00 as 14:20	220
15	Laize Simões da Silva	Cuidadora - Diurno	27/08/2021		09:00 as 18:00	220
16	Ester Ap. Batista	Cuidadora - Diurno	27/11/2021	01/09/2022	09:00 as 18:00	220
17	Silvana Aparecida Ferrari	Cuidadora-Noturno	14/02/2017		18:00 as 06:00	220
18	Maria Cicera de Jesus	Cuidadora - Diurno	12/01/2017		09:00 as 18:00	220
19	Simone Aparecida de Souza	Cuidadora - Not.	04/09/2018		18:00 as 06:00	220
20	Aline Moraes de Oliveira	Cuidadora-Volante	08/10/2019	03/08/2022	18:00 as 06:00	220
21	Jucelino Calado da Silva	Cuidador - Diurno	13/11/2018		06:00 as 14:20	220
22	Valter Antonio de Sa	Cuidador - Diurno	13/11/2018	16/05/2022	06:00 as 14:20	220
23	Ester Fernanda dos Santos	Cuidador - Diurno	24/05/2022		09:00 as 18:00	220
24	Rosilene Maria de Moura	Cuidadora - Diurno	22/07/2020	27/05/2022	09:00 as 18:00	220
25	Paulo Cesar Aleixo de Oliveira	Cuidadora - Diurno	25/05/2022		09:00 as 18:00	220
26	Erika Maria dos Santos	Cuidadora - Diurno	18/08/2022		09:00 as 18:00	220
27	Dalva Mendes de Souza	Cuidadora - Diurno	20/10/2022		09:00 as 18:00	220
28	Israel de Souza	Jardineiro	21/08/2012		08:00 as 17:00	220
29	Sidnei Marcos da Silva	Motorista	13/03/2020		07:30 as 17:00	220
30	Queilla Alves de Oliveira	Lavadeira	24/02/2022		08:00 as 16:20	220
31	Marlene de Freitas	Lavadeira	30/01/2022	10/02/2022	08:00 as 16:20	220
32	Jesuléia Borges Garcia	Lavadeira	12/09/2018		08:00 as 16:20	220
33	Maria Edite Martins Almeida	Lavadeira	16/01/2022	19/01/2022	08:00 as 16:20	220
34	Marli Marcia Possati	Serviços Gerais	01/12/2017		09:00 as 18:00	220
35	Edina Aparecida Marciano	Serviços Gerais	11/07/2020		09:00 as 18:00	220
36	Maria Conceição Aparecida de Castro Muza	Serviços Gerais	29/03/2022	12/04/2022	09:00 as 18:00	220
37	Maria Ap. Rodrigues	Serviços Gerais	20/01/2021		09:00 as 18:00	220
38	Rosiane Maria da Silva	Serviços Gerais	23/10/2021		09:00 as 18:00	220
39	Risonilda dos Santos Macena	Serviços Gerais	09/11/2021		09:00 as 18:00	220
40	Marilza Rezende Oliveira	Cozinheira	01/10/2010		06:00 as 14:20	220
41	Patrícia Ferreira da Silva Sacramento	Cozinheira	13/03/2019		09:00 as 18:00	220
42	Genilda Barboza Soares	Cozinheira	26/06/2020		09:00 as 18:00	220
43	Bruno B. Fernandes da Silva	Vigia	21/07/2016	31/05/2022	18:00 as 06:00	220
44	Asafe Mendes de Souza	Vigia	20/10/2022		18:00 as 06:00	220
45	Lucas Guilherme Garcia Rodrigues	Vigia	13/12/2018		18:00 as 06:00	220
46	Fabio Junior Rosa dos Santos	Vigia	18/05/2022	09/08/2022	18:00 as 06:00	220
47	João Batista Faustino	Vigia	08/01/2019		Sab 12:00 as 18:00 e Dom. e fer. 09:00 as 18:00	070

- Incentivar o desenvolvimento do protagonismo e de capacidade para a realização de atividades da vida diária; 4
- Desenvolver condições para a independência e autocuidado;
- Promover acesso à renda;
- Promover a convivência mista entre os residentes de diversos graus de dependência (autônomos, grau I, II e III de dependência);

ASSISTÊNCIA INTEGRAL:

AÇÕES ASSISTENCIAIS

01. Moradia
02. Alimentação
03. Vestuário
04. Lavanderia
05. Serviço Socioassistencial
06. Terapia Ocupacional
07. Apoio Psicológico
08. Cuidadores
09. Atividades Recreativas
10. Assistência Espiritual
11. Serviço Voluntário



AÇÕES DE SAÚDE

01. Assistência Médica;
02. Assistência de Enfermagem;
03. Assistência Nutricional
04. Fisioterapia



INFRAESTRUTURA

Entidade localiza-se em um terreno de aproximadamente 20.000 m², com jardinagem. É composta por 04 pavilhões interligados por passarelas, uma Lavanderia, uma Sala de Terapia Ocupacional com salão de Cabelereiro, um salão p/ Rouparia e Vestiário e um Setor Administrativo.

Capacidade: 50 leitos = 27 masculinos + 23 femininos.

Pav. Duílio Brunelli (masc.): 17 leitos

01- Dormitório c/01 leito.....01
 03- Dormitórios c/02 leitos.....06
 02- Dormitórios c/03 leitos + banheiros.....06
 01- Dormitório c/04 leitos + banheiros.....04
 01- Sala de Rouparia
 01- Banheiro
 01- Corredor
 01- Hall p/ divisão dos quartos
 01- Sala p/ televisão
 01- Alpendre em L
 01- Sala de Inalação
 01- Almoarifado
 15 Cômodos

Pav. Irmã Maria Lúcia (fem):14 leitos

01- Dormitório c/ 01 leito.....01
 01- Dormitório c/02 leitos + wc.....02
 01- Dormitório c/02 leitos + wc ao lado.....02
 01- Dormitório c/02 leitos + wc.....02
 01- Dormitório c/04 leitos + wc.....04
 03- Dormitórios c/01 leito + 3 wc.....03
 01- Dormitório c/banheiro p/funcionários
 01- Corredor
 01- Sala p/ televisão
 01- Sala de Estar
 01- Refeitório
 01- Lavanderia
 02- Terraços
Parte Inferior – Pv. Irmã Maria Lúcia
 01- Capela
 01- Sacristia
 01- Banheiro
 19 Cômodos

Setor Administrativo (12 cômodos)

01- Hall de entrada
 01- Sala de recepção
 01- Sanitário
 01- Corredor
 01- Sala Sócio Assistencial
 01- Sala Equipe Técnica
 01- Sala Coordenação
 01- Sala Contabilidade
 01- Copa
 01- Sanitário masculino
 01- Sanitário feminino
 01- Sala Diretoria
 12 Cômodos

Pv. Dom Martinho (misto):.....19 leitos 10 leitos masc. + 09 leitos fem.

02- Dormitórios c/02 leitos + 1 wc.....04
 01- Dormitório c/03 leitos + wc.....03
 03- Dormitórios c/02 leitos + wc.....06
 01- Dormitório c/04 leitos + wc.....04
 01- Dormitório c/02 leitos + wc ao lado.....02
 01- Sala p/ televisão
 02- Corredores p/divisão dos quartos
 01- Alpendre p/ banho de sol
 01- Consultório Médico
 01- Sala de Medicação
 01- Sala de Curativos
 01- Banheiro p/enfermagem
 01- Necrotério
 17 Cômodos

Pv. do Refeitório Central

01- Refeitório p/idosos
 01- Banheiro
 01- Cozinha
 01- Refeitório p/funcionários
 01- Despensa
 01- Cômodo p/ material de limpeza
 01- Banheiro p/ funcionários
 01- Corredor
 08 Cômodos

Sala Terapia Ocupacional e Salão Cabelereiro

01- Sala p/ trabalhos manuais
 02- Banheiros
 01- Salão de Cabelereiros Unissex
 04 Cômodos

Rouparia e Vestiário

01- Terraço
 01- Sala p/ costura
 01- Sala p/ vestuário dos internos
 01- Banheiro
 01- Copa
 01- Vestiário masculino
 01- Vestiário feminino
 07 Cômodos

Lavanderia

01- Sala – lavagem alta sujidade
 01- Sala – lavagem baixa sujidade
 01- Sala – passar roupas
 01- Banheiro
 01- Corredor
 05 Cômodos

MOVIMENTO DOS MORADORES EM 2022

6

MASCULINOS = 27 LEITOS

NOMES	PROCEDÊNCIA	NASCTO	ADMISSÃO	DEMISSÃO	MOTIVO	DOCUMENTO
Ailton Aparecido	Vinhedo	23/08/1956	24/08/2017			RG 8.871.496-2
Alberto de Farias	Vinhedo	24/08/1931	11/04/2017			RG 18.261.228-4
Alcides Esquezaro	Vinhedo	12/04/1941	07/01/2022			RG 3.908.780-3
Anisio Falsarella	Vinhedo	05/12/1948	06/07/2021			RG 34.599.943-5
Arnold Jean Batiste	Vinhedo	01/04/1959	10/11/2021			RNE.G 250971-S
Benedito Lopes Puga	Vinhedo	22/10/1949	06/04/2022			RG 7.512.698-9
Clóvis Martins dos Reis	Vinhedo	20/10/1949	07/10/2021	20/05/2022	Retorno a Família	RG 26.067.848-X
Domingos A. Belle	Vinhedo	20/05/1939	05/04/2012			RG 30.423.206-3
Domingos Crema	Vinhedo	06/08/1936	12/12/2017			RG 15.078.079-5
Donizete Aparecido Bressan	Vinhedo	30/12/1956	30/04/2018			RG 53.121.276-2
Eduardo Franco	Vinhedo	21/04/1950	26/04/2018			RG 14.651.194-3
Ernesto Pereira do Carmo	Vinhedo	17/11/1937	25/04/2017	10/10/2022	Óbito	RG 33.222
Ferdinando Poletto	Vinhedo	02.02.1949	02.02.2015			RG 59.600.204-X
Hélio Vicentin	Vinhedo	02/11/1939	31/08/2021			RG 13.605.933-8
João G. Da Silva	Vinhedo	12/03/1956	01/08/2014			RG 63.720.235-1
Jose Rodrigues dos Santos	Vinhedo	03/05/1935	08/03/2022			RG 2.770.678-3
João Lima Medeiros	Vinhedo	20/01/1948	30/03/2022			RG 13.695.303-7
Luiz Eugênio Cruz da Fonseca	Vinhedo	13/12/1962	28/09/2018			RG: 59.962.224-6
Luiz Fernandes de Souza	Vinhedo	15/11/1954	27/03/2017			RG 37.384.677-0
Luiz Pedro de Araujo	Vinhedo	02/12/1961	07/12/2022			RG 28.183.306-0
Luiz Aparecido Cain	Vinhedo	17/09/1957	01/10/2021	04/02/2022	Saida por Ordem Judicial	RG 10.592.398-8
Manoel Borges	Vinhedo	24/05/1948	07/04/2016			RG 7.303.673-0
Manoel Gomes da Silva	Monte Mor	20/07/1947	09/11/2016			RG 36.959.209-8
Rinaldo Torrisi	Vinhedo	21/01/1950	01/07/2022	30/12/2022	Óbito	RG 3.010.516
Roberto Mortelli	Vinhedo	15/02/1947	01/12/2021			RG 6.796.426-6
Sebastião Mateus da Rosa	Vinhedo	11/05/1955	15/06/2021			RG 24.605.126-7
Valdomiro P. Nogueira da Silva	Vinhedo	25/01/1940	07/10/2021			RG 8.549.802-6
Vanderlei dos santos Brasilino	Vinhedo	08/03/1957	02/03/2021			RG 11.605.113-9



MOVIMENTO DOS MORADORES EM 2022

7

FEMININO: 23 LEITOS

NOMES	PROCEDÊNCIA	NASCTO	ADMISSÃO	DEMISSÃO	MOTIVO	DOCUMENTO
Almira Baldicerra Milanezi	Vinhedo	20/05/1941	25/06/2018			RG 21.873.109-7
Amelia Torrezin de Campos	Vinhedo	23/03/1927	07/07/2022			RG 28.513.380-9
Ana Maria de Freitas	Vinhedo	15/12/1940	29/11/2019			RG 27.951.576-5
Aparecida C. M Viel	Vinhedo	17.09.1930	27.05.2008			RG: 22.323.487-4
Apparecida Rosa Possati da Silva	Vinhedo	13/03/1942	07/10/2021			RG 21.460.768
Aparecida Sueli Rodrigues	Vinhedo	31/12/1956	21/11/2022			RG 18.902.307-0
Aparecida Favaretto Borin	Vinhedo	26/03/1939	13/09/2021	23/01/2022	Óbito	RG 37.062.799-4
Dellainy Maffia	Vinhedo	10/02/1938	01/07/2022	13/07/2022	Óbito	RG 3.074.569-X
Dirce Nunes Azure	Vinhedo	01.11.1930	25.11.2015			RG 58.469.624-3
Geralda Coelho Nogueira	Vinhedo	18/04/1941	09/12/2022			RG 9.177.871-2
Joana da Silva Rocco	Vinhedo	24/06/1936	19/12/2019			RG 20.646.181-1
Josefina Vilela Pallaro	Vinhedo	24/05/1951	07/04/2022			RG 15.894.889-0
Luzia Fermino Pereira	Vinhedo	09/03/1954	09/06/2014			RG 27.575.706-7
Maria Amerinda de Moraes Souza	Vinhedo	20/11/1942	09/11/2021			RG 7.485.055-6
Maria Ap Fanton Barbosa	Vinhedo	23/02/1922	27/07/2022			RG 7.396.389-6
Maria Aparecida Moscoske Barbosa	Vinhedo	19/06/1932	17/06/2021			RG 27.184.044-4
Maria Carmelita Von Zuben	Vinhedo	06.01.1952	08.07.2009			RG: 6.042.601
Maria do Carmo Cordeiro	Vinhedo	10/10/1930	02/10/2019			RG 11.285.186-1
Maria Izaura Gomes	Vinhedo	28/03/1956	11/07/2022			RG 13.253.503-8
Nilza Marques dos Santos	Vinhedo	27/11/1944	26/11/2019			RG 30.839.103-2
Odila Fargnoli	Vinhedo	21/05/1933	31/01/2014			RG 14.651.971-1
Rita Benedicto	Vinhedo	20.08.1953	30.04.2015			RG 56.118.216-4
Silvana Ap da Silveira F. Cain	Vinhedo	03/07/1960	22/06/2022			RG 26.299.748-4
Tercilia Fornazari Albino	Vinhedo	30/09/1939	16/07/2019			RG 10.806.249
Zuleika Von Zuben	Vinhedo	25/02/1923	21/02/2013	03/10/2022	Óbito	RG 11.999.564-5

INÍCIO 2022

40 idosos

ADMISSÕES

(FEM. 08) (MASC. 06) = 14

RETORNO A FAMÍLIA 01

SAÍDA POR ORDEM JUDICIAL 01

ÓBITOS

(MASC. 01 + um óbito em 30/12=02 + FEM. 03) = 05

FINAL 2022

47 IDOSOS



RECURSOS HUMANOS ENVOLVIDOS NA EXECUÇÃO DO PLANO DE TRABALHO SAÚDE 2022

10

	Nome dos profissionais	Cargo/ função	Admissão	Rescisão	Horário de trabalho (*)	Carga horária realizada
01	Omar Ahmad Abou Abbas	Médico	01/10/2016		08:00 as 11:00hs segundas-feiras 08:00 as 11:00hs quartas- feiras + atendimentos de urgência	030
02	Amilton Albertoni Filho	Enfermeiro Coordenador	01/06/2011		06:00 as 12:00 hs + 2 hs extras	180
03	Regiane Aparecida Gomes	Enfermeira Assistente	16/06/2017	23/02/2022	14:00 as 20:00 hs	180
04	Adriana Aparecida Fagundes	Enfermeira Assistente	04/06/2022	26/08/2022	14:00 as 20:00 hs	180
05	Aline Maria Daroz Reis	Enfermeira Assistente	29/08/2022		14:00 as 20:00 hs	180
06	André Luis Gonçalves	Tec. Enfermagem	04/03/2022	03/07/2022	18:00 as 06:00 hs (escala 12 x 36)	180
07	Eliane Auxiliadora B Capaci	Téc. Enfermagem	05/07/2022		06:00 as 18:00 hs (escala 12 x 36)	180
08	Marineide S. Baleiro Pereira	Téc. Enfermagem	09/12/2022		06:00 as 18:00 hs (escala 12 x 36)	180
09	Nívea dos Anjos Souza	Tec. Enfermagem	26/06/2021		18:00 as 06:00 hs (escala 12 x 36)	180
10	Cristiane de A. M Piato	Tec. Enfermagem	05/05/2015		Volante	180
11	Tereza Dirceia de Souza	Tec. Enfermagem	20/10/2016		18:00 as 06:00 hs (escala 12 x 36)	180
12	Joselita dos Santos Medeiros	Téc. Enfermagem	08/08/2019	02/03/2022	06:00 as 18:00 hs (escala 12 x 36)	180
13	Evanete Alves de Oliveira	Téc. Enfermagem	25/06/2018		06:00 as 18:00 hs (escala 12 x 36)	180
14	Fernanda Bertami	Fisioterapeuta	14/10/2020		12:00 as 17:00 hs as quartas-feiras	025
15	Alessandra Cortado Macan	Nutricionista	21/10/2008		07:00 as 12:00 hs as quartas e sextas-feiras	025



Profissionais da Área de Saúde

MORADIA: Capacidade/Instituição: 50 leitos – 27 masc. e 23 fem.

Em tempos de pandemia, a capacidade de atendimento foi reduzida para 47 leitos, sendo 23 femininos e 25 masculinos, por orientação da Vigilância Sanitária com objetivo de maior espaçamento entre os leitos e garantir quartos para isolamentos e tratamento de casos Covid19.

Após passar pelo processo de triagem e admissão, o acolhido é integrado a rotina da instituição, bem como apresentado o quarto e demais dependências da sua vida diária; recebendo os cuidados pessoais, de forma a ser realizado pela enfermagem e cuidadores que possuem objetivos pré-estabelecidos, zelando pelo bem estar dos idosos, cuidando de suas necessidades cotidianas como: medicação, higiene pessoal, banhos, trocas de fraldas, alimentação assistida, oferecer água, descascar frutas, pentear, vestir, calçar, passear pelos jardins, ajudá-los a participar das atividades.

O acolhimento é feito na modalidade de Instituição de Longa Permanência, com atendimento 24 horas. A pessoa idosa em condições físicas e mentais normais, pode sair para visitas aos familiares e passeios normalmente, desde que acompanhada com familiares, com autorização médica e que comuniquem a administração.

Média diária: 44 idosos/dia
Média mensal: 1.324 idosos/mês
Média anual: 15.890 idosos/ano



ALIMENTAÇÃO

São servidas 06 refeições diárias para os assistidos, totalizando uma média de 95.340 refeições/ano.



Refeições 2022

- café da manhã (07:00 hs = café – leite – pão – manteiga)
- almoços (11:00 hs = conforme cardápio)
- café da tarde (14:00 hs = café – leite – pão – manteiga/geléia ou bolo)
- colação (15:15 hs = frutas – sucos)
- merenda (17:15 hs = sopa e torrada conforme cardápio)
- ceia (19:00 hs = chás diversos com biscoitos ou torradas)

UTENSÍLIOS DE COPA E COZINHA

03 caldeirões grandes	01 tacho de alumínio
01 espremedor de batatas	120 pratos
04 panelas de pressão industrial	01 colher grande de arroz (alumínio fundido)
06 assadeiras	01 garfo grande
03 caçarolas grandes	12 cremeiras
01 bule 3 lts	01 pegador de massas
01 canecão 2 lts	01 cortador de legumes industrial
02 chaleiras	02 liquidificadores industrial
120 copos de vidro	03 botijões térmicos de 05 lts
05 frigideiras	01 espremedor de frutas industrial
15 panelas	120 talheres em geral
048 taças para sobremesa	060 pratos de sobremesa

VESTUÁRIO

A Instituição oferece todo vestuário como: lençóis, fronhas, travesseiros, cobertores, tolhas de banho, toalhas de rosto, toalhas higiênicas, toalhas de mesa, guardanapos de prato e roupas pessoais, inclusive calçados para todos os necessitados.

Foram mantidos em uso no exercício de 2022:

200 lençóis	080 travesseiros
100 fronhas	100 toalhas de banho
100 colchas	600 peças de roupas pessoais
050 colchões de 90 cm de largura	050 capas para colchão de courvin
200 cobertores	050 pares de calçados
100 toalhas higiênicas	150 toalhas de rosto
050 toalhinhas/refeição (doentes)	06 Colchoes Pneumáticos
025 colchões caixa de ovo com capa	

Objetos de apoio:

010 pares de muletas	
050 bengalas	025 andadores
020 cadeiras de rodas	020 cadeiras para banho



LAVANDERIA

A lavanderia é industrial e funciona diariamente mantendo todo serviço da Entidade: lavagem das roupas de cama, mesa e banho e as de uso pessoal dos acolhidos (média 1.650 kilos de roupas/mês), com um gasto médio mensal de: 50 kilos de sabão em pó, 20 litros de desinfetantes apropriados, + amaciantes, alvejantes e entre outros. Em tempos de pandemia, a lavanderia trabalhou incessantemente, com maior número de lavagens, consumo maior de água e produtos adequados para higienização necessária.

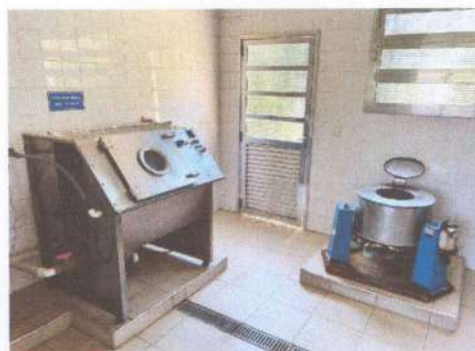

SERVIÇO SOCIOASSISTENCIAL

13

Em tempos de pandemia, a Instituição, seguindo os protocolos sanitários, reduziu o número de atividades e adaptou os atendimentos.

Com a suspensão das visitas, as famílias mantiveram contatos com os idosos via telefone, ou informações através dos técnicos. A partir de julho, os idosos passaram a receber visitas no portão da instituição, com devido distanciamento e uso de máscaras.

As atividades em grupo foram reduzidas e quando ocorriam, seguiam protocolo de distanciamento.

Serviços voluntários, festas, visitas e atividades recreativas e religiosas foram suspensas.

Assistente Social : Tatiane de Fátima Peretto Souza- CRESS:36.265

O Serviço Social preconiza os direitos da pessoa idosa através do resgate da cidadania, providenciando documentação e benefícios junto aos órgãos competentes. Realiza visitas domiciliares, junto às famílias para avaliação sócio-econômica. Auxilia na elaboração de Projetos da Entidade.

O trabalho do serviço social também é focado na reconstrução e preservação dos vínculos familiares, incentivando o fortalecimento, ora enfraquecidos pela distância ou conflitos, na busca de promover conscientização dos familiares e interar-se com a instituição, com intuito de suprir a carência afetiva e emocional.

Realiza atendimentos com idosos e família para esclarecer os direitos e deveres da pessoa institucionalizada.

Durante o ano de 2022 foram realizados:

Atividades	Quant.
Atendimento individual (idoso)	33
Atendimento familiar	38



Assist. Social

TERAPIA OCUPACIONAL

Terapeuta Ocupacional: Eliane Lucia Honório- Crefito: 17901-TO

É importante que o idoso, além de controlar as doenças comuns na Terceira Idade, se preocupe também em manter-se saudável física e mentalmente. Para isso contamos com a Terapia Ocupacional com o enfoque da distração, prevenção e reabilitação, explorando os potenciais de cada idoso dentro de sua possibilidade, visando a obtenção do menor grau de limitações e deficiências, além de acrescentar condições para melhoria de qualidade de vida. O Terapeuta Ocupacional, sempre que necessário, trabalha em estreita cooperação com os outros profissionais.



ASPECTOS QUALITATIVOS:

- Estimular o envolvimento do idoso em atividades diversas, que além de prazerosas melhoram a auto-estima, interação social e integração no ambiente institucional.
- Proporcionar, através das atividades, que os moradores tenham novas experiências e vivenciem suas capacidades, habilidades e preferências, sendo sujeito ativo no processo de produção pessoal.
- Favorecer o uso das funções cognitivas como: atenção, memória, compreensão, bem como trabalhar a reabilitação dos mesmos.
- Estimular a independência dos moradores nas atividades de higiene e cuidados pessoais.
- Criar e fortalecer vínculo terapêutico com os moradores da instituição, favorecendo a intervenção terapêutica em casos de distúrbios de comportamento, depressão, dificuldade de adaptação ou outras necessidades individuais.
- Favorecer o contato interpessoal durante as atividades, possibilitando o surgimento e fortalecimento da amizade e cooperação entre os idosos moradores, bem como as trocas de experiências de vida.

14

Atividades Desenvolvidas	Quant. Sessões	Participações
Jogos de Bingo	79	204
Musicoterapia	22	449
Oficina com garrafa Pet	10	65
Grupo de leitura e escrita	01	05
Grupo de mosaico em papel	01	11
Decoração de Páscoa	03	15
Pintura de desenho- Tema Pascoa	03	21
Cartão de Pascoa	01	11
Decopagem com guardanapo de papel	06	39
Decoração para Dia das Mães	03	06
Pintura com tinta	02	13
Oficina de costura	04	22
Decoração festa Junina	04	21
Roda de conversa e acolhimento	02	15
Construção de quebra-cabeça	02	15
Pintura em papel	03	19
Confecção de flores em papel	05	49
Oficina de pintura em pano de prato	06	36
Oficina sobre jogos da copa	04	24
Decoração copa do mundo	03	17
Decoração de Natal	05	18
Roda de conversa sobre Natal	03	25
Cartão de Natal	05	31
Total	177	1.131



APOIO PSICOLÓGICO
Psicóloga: Silvia Carolini Gallo Monteiro - CRP 06/109523

O profissional de Psicologia utiliza a escuta psicoterapêutica como método para suavizar as condições dos idosos viverem institucionalizados, bem como a assertividade, autoconhecimento e resiliência, problemas de questões emocionais e psicológicas, ajudando na resolução e remoção dos conflitos. O trabalho cognitivo da psicóloga auxilia o acolhido nas alterações no processo do envelhecimento, aquisição de autonomia, desenvolvimento de habilidades interpessoais e intrapessoais, compreensão e condução dessa nova etapa da vida. Através dos grupos de psicologia, são realizadas atividades de estímulos a memória, atendimentos grupais como rodas de conversa abrangendo assuntos variados de suas vivências como forma de resgate, musicalização, trabalhos com a equipe multidisciplinares e nesse ano participou ativamente como membro do Conselho Municipal do Idoso.

Além da escuta e orientações aos familiares/responsáveis sempre que necessário, com assuntos diversos desde a rotina diária na instituição, orientações sobre comportamento e auxílio burocráticos junto ao INSS.

Durante o ano de 2022 foram realizados:

Atividades	Quant.
Atendimentos individuais	408
Grupos realizados	13
Participações em grupo	75
Atendimento familiar	32



ATIVIDADES PSICOSSOCIAIS

A integração entre o Serviço Social e Psicologia para desenvolvimento do trabalho psicossocial tem objetivo de promover maior sociabilidade juntamente com os aspectos cognitivos.

No grupo psicossocial é possível trabalhar a socialização, debatendo questões psicossociais comuns a esta etapa da vida. Respeitando a limitação de cada um, existe o trabalho de resgate de histórias e vivências, estímulo ao raciocínio, atenção, percepção, respeito ao próximo, compreensão das dificuldades interpessoais, além de possibilitar o convívio em grupo, a descontração e a auto estima.

A dupla psicossocial também tem a interação junto a família, desde o acolhimento, sendo através da visita domiciliar, atendimento familiar na instituição e orientações e intervenções que se fizerem necessárias.

Atendimentos Psicossociais:

Assistente Social : Tatiane de Fátima Peretto Souza – CRESS 36.265

Psicóloga : Silvia Carolini Gallo Monteiro – CRP 06/109523

Atividades	Quant.
Atendimento Individual	14
Atendimento Familiar	09
Visitas domiciliares para ingressos	11



Atendimento Psicossocial

CUIDADORES

16

Dentro de uma entidade o cuidador possui objetivos pré-estabelecidos, zelando pelo bem estar dos idosos, cuidando de suas necessidades cotidianas como: higiene pessoal, banhos, trocas de fraldas, alimentação assistida, oferecer água, descascar frutas, pentear, vestir, calçar, passear pelos jardins, ajudá-los a participar das atividades, etc. A atividade de cuidar sempre existiu e vem se desenvolvendo cada vez mais. Os idosos bem conduzidos por cuidadores capacitados conseguem uma melhor evolução clínica e qualidade de vida, evitando-se as complicações e, conseqüentemente, reduzindo-se a demanda pelos serviços de saúde de um modo geral, especialmente as internações. Cuidar é uma atitude que requer, conhecimento, responsabilidade e principalmente afetividade.



Jucelino



Laíze



Izilda

Pela Coordenação + Equipe Técnica

As atividades recreativas:

- Passeio a Valinhos na pastelaria “Caiu do Céu”





Durante 2022, devido a pandemia, as atividades foram reduzidas para segurança e prevenção a saúde dos idosos.

ASSISTÊNCIA ESPIRITUAL

No ano de 2022 , as missas foram suspensas devido a Pandemia, porém os terços e orações permaneceram.



SERVIÇO VOLUNTÁRIO:

18

O serviço voluntário é muito importante para a Entidade. Os voluntários responsáveis, além de ajudarem, motivam e animam os idosos com suas presenças.

O trabalho voluntário é um marco na atualidade. Todos nascem com um potencial e podem desenvolvê-lo também, em benefício dos necessitados.

Durante 2022, devido a pandemia, as atividades foram suspensas.

ACÇÕES DE SAÚDE

ASSISTÊNCIA MÉDICA

A Entidade possui 01 médico clínico que presta atendimentos 02 vezes por semana e nas emergências. Ele é responsável por todos os acolhidos. Faz a prevenção e o tratamento das patologias inerentes da terceira idade como: diabetes, gastrite, demências, verminoses, úlceras varicosas, estados de psicopatias leves, entre outros.

As inalações são realizadas na própria Entidade não sendo necessária a locomoção para o pronto socorro ou postos de saúde.

A Entidade mantém uma equipe multidisciplinar em atenção à saúde e bem estar, com Médico, Enfermeiros, Assistente Social, Psicóloga, Terapeuta Ocupacional, Nutricionista, Fisioterapeuta, Técnicos de Enfermagem.

No exercício de 2022 foram prestadas assistência médica aos idosos, tais como:

ATENDIMENTO MÉDICO NA INSTITUIÇÃO:

Consultas Clínicas	Todos os idosos estão sob a responsabilidade do médico da Instituição. As consultas são feitas aos moradores, tantas vezes quanto se fizerem necessária. Totalizando 523 consultas
Consultas Admissionais	15
Consultas Avaliatórias	06
Consultas a pacientes crônicos (diabéticos, Hipertensos)	86

ENCAMINHAMENTOS A CONSULTAS ESPECIALIZADAS:

Cirurgião Odontológico	03
Cirurgia Plástica	03
Dermatologista	03
Endocrinologista	01
Neurologista	01
Oftalmologista	08
Fonoaudiologia	02
Ortopedista	05
Geriatra	01
Psiquiatra	06
Vascular	02
Cardiologista	02

Urologista	11
Reumatologista	01
Clínico Geral	01
Cirurgia Geral	01

OUTROS ENCAMINHAMENTOS:

Pronto Socorro/UPA	21
Internações Hospitalar	15
Exames Laboratoriais	95
Raio X	00
Curativos (externo)	00
Exames especializados (tomografia, ultrassonografia e holter)	11



Enfermeiro
Amilton
Albertoni



Dr Omar – Médico da Instituição

Enfermeira - Aline Daroz

ASSISTÊNCIA DE ENFERMAGEM

Enfermeiro Coordenador – Amilton Albertoni Filho – Coren: 264.306
Enfermeira Assistencial – Aline Maria Daroz Reis – Coren: 125.230

A Assistência de Enfermagem focada em suas necessidades específicas à pessoa acolhida efetuou em 2022:

- Pesquisa de anemia e verminose através de exames laboratoriais;
- Acompanhamento e orientação nos tratamentos sistemáticos de feridas vasculares, lesão por pressão, vasculites e outras alterações de pele inerentes ao envelhecimento;
- Encaminhamento e acompanhamento ambulatorial de diversas patologias; - Orientação e supervisão dos cuidados oferecidos aos idosos, visando a integridade física, o bem estar e a ética no lidar com o ser humano em processo de envelhecimento.

A enfermagem convive diariamente com todos os moradores observando-os e atendendo-os em suas necessidades. Além do enfermeiro coordenador e enfermeiro assistencial, mais 05 técnicos de enfermagem se revezam 24hs.

PROCEDIMENTOS DE ENFERMAGEM NA INSTITUIÇÃO:

20

Administração de medicação (diariamente a todos os moradores V.O)	57.910
Medicação I.M	141
Medicação E.V	00
Curativos(escoriações+úlceras Varicosas + lesão por pressão)	1.020
Inalação	88
Controle de Glicemia Capilar	1.240
Controle de Pesagem	122
Controle dados vitais	1445
Vacinação Pública Influenza (doses)	00
Vacinação Pública Covid (doses)	65 idosos
Vacinação Pneumocócica	04
Testes Covid19	00



DADOS OBRIGATÓRIOS PELA VIGILÂNCIA SANITÁRIA:

Óbitos	05
Diarréia	00
Escabiose	00
Desidratação	00
Lesão por Pressão	12
Desnutrição	00



ASSISTÊNCIA NUTRICIONAL

Nutricionista: Alessandra C. Macan — CRN: 6520

A Nutricionista é responsável pelo sistema de alimentação balanceada que é de auto gestão, faz a avaliação geral de todos (peso, idade, sexo e patologia), respeitando as condições econômicas da Entidade e utilizando sempre alimentos abrandados ou pastosos, de acordo com a necessidade. São feitas também as dietas especiais para gastrites, úlcera, hipertensão, diabetes, entre outros. Juntamente com o médico, avalia a necessidade de inserir dietas de suplementação ou reeducação alimentar.

A nutricionista responsável, supervisiona a validade dos alimentos, orienta as três cozinheiras quanto ao cardápio em geral, as dietas especiais ou qualquer dúvida em relação à alimentação, higiene e manipulação dos alimentos.

Supervisiona e orienta a alimentação assistida que é realizada pelos cuidadores.

Nutricionista fazendo o controle do peso do morador



FISIOTERAPIA

Fisioterapeuta - Fernanda Bertami - Crefito 237004-F

21

Os trabalhos de fisioterapia enfatizaram os atendimentos individualizados e personalizados, reabilitando cada usuário de acordo com seu quadro clínico.

Utiliza-se condutas embasadas nos conhecimentos técnicos da fisioterapia, específicas para a reabilitação das disfunções ortopédicas, neurológicas e respiratórias. Durante o ano, foi atendido alguns casos de afecções do aparelho respiratório, necessitando intervenção fisioterápica para recuperar a função pulmonar, melhorando assim os sinais e sintomas de desconforto respiratório. Foi realizada assistência nas queixas algicas, minimizando os sintomas da dor crônica para uma melhor qualidade de vida e também casos de disfunção de marcha, devido desequilíbrio de forças musculares, imobilidade, postura viciosa inadequada e alterações no equilíbrio.

Atende-se casos de insuficiência vascular periférica, que através da abordagem cinesioterápica estimula a função vascular dos portadores da patologia; também atua-se na reabilitação de casos neurológicos, como seqüelas de AVC, Parkinson e Alzheimer, conseguindo manter e até recuperar atividades funcionais para as necessidades básicas do dia a dia. Espera-se dar seqüência aos trabalhos já realizados, buscando sempre a maior qualidade nos atendimentos, a fim de proporcionar maiores benefícios físicos e funcionais em prol do usuário atendido.

ATENDIMENTOS FISIOTERAPEUTA NA INSTITUIÇÃO:

Atendimento individual	812
Atividade de analgesia	646
Atividade de condicionamento físico	518
Atividade de força muscular	701
Atividade de manutenção/ aumento ADM	670
Atividade de equil. estático e dinâmico	561

Fernanda - Físio



DOS USUÁRIOS:

O idoso, a partir do momento de sua institucionalização recebe todos os cuidados na acolhida (cuidados pessoais, providências cabíveis quanto a documentação e inserção a nova rotina), é estimulado ao convívio familiar, grupal e social, dentro de suas limitações e possibilidades.

As atividades desenvolvidas pelos técnicos da instituição contribuem para os resultados positivos diante da vulnerabilidade em que se encontram quando são inseridos, é trabalhada no dia a dia através do resgate de valores, autoestima, percepção de suas limitações, favorecendo sua qualidade de vida; são minimizados sentimentos de angústia, aflições, preocupações externas, valorizando a socialização, interação social.

O custo médio mensal/ idoso (incluindo G.III) = é de 5 salários mínimos ou mais de R\$ 1.212,00.

Os atendimentos individuais da equipe multiprofissional são realizados com a proposta de otimizar o desempenho de cada indivíduo diminuindo o impacto do tempo e do declínio cognitivo, estabilizando seu quadro de humor através de resgate de seu protagonismo, promovendo a independência e autonomia para executar as atividades do dia-a-dia, o auxílio e orientação profissional são fatores que contribuem para minimizar a somatização de queixas apresentadas sejam elas interpessoais ou intrapessoais.

Em relação aos grupos, busca-se trocas de experiências possibilitando o convívio entre os residentes de diversos graus de dependência, favorecer o surgimento e o desenvolvimento de aptidões, capacidades e oportunidades para que os moradores façam escolhas com autonomia.

O trabalho realizado busca resultados no dia a dia pois os idosos já se encontram no declínio da vida; a meta não é projetada a longo prazo e sim com o intuito imediato, focando o momento, de acordo com a necessidade apresentada, seja esta de ordem física ou emocional, proporcionando a melhor condição possível.

Cada um apresenta resultados de acordo com sua condição de vida (limitações, sentimentos e expectativas), sendo este respeitado e compreendido para que o mesmo se sinta acolhido e confortado, de modo que através das atividades oferecidas pelos diversos profissionais, busca-se suprir tais necessidades, sendo considerados os idosos como único foco.

AÇÕES DA DIRETORIA

RESPONSABILIDADE DA DIRETORIA

A Diretoria composta por treze membros, eleitos em Assembléia Geral e se renova a cada três anos. Não é remunerada, é estatutária e responsável pela manutenção da Instituição.

Ela executa os projetos elaborados pela equipe técnica da Entidade, priorizando as maiores necessidades de acordo com os recursos financeiros.

ATIVIDADES EM 2022

Atividades para obtenção de recursos:

- Campanha para adesão de novos associados contribuintes;
- Campanha de donativos para arrecadação de fundos junto as pessoas físicas e jurídicas – R\$12.572,00

Mês 06- Doação recebida do Colégio Progresso de Vinhedo (Festa Junina) = R\$11.170,00

Mês 12- Realização “ Ação entre Amigos” sorteio de um Boi Vivo = R\$34.730,00

Termo de Colaboração/ Pref. Municipal de Vinhedo:

23

Assistência Social = R\$ 1.539.552,48 incluindo juros (Conforme Plano de Trabalho
Saúde = R\$ 310.753,92 incluindo juros (concedida exclusivamente para o pagamento de recursos humanos da saúde)

Doações em mercadorias : Valor R\$154.303,88

- a)- Gêneros alimentícios do Comercio Local= R\$ 119.908,73
- b)- Obtenção de material de curativos e medicamentos= R\$ 11.635,60
- c)- Materiais de consumo em geral= R\$ 22.724,20
- d)- Jardinagem e outros = R\$ 35,35

Solicitação pelo Facebook das necessidades mensais da Instituição.
Doações espontâneas recebidas de Pessoas Física ou Pessoas Jurídica.

Conservação do Meio Ambiente:

- a)- Manutenção dos jardins e Gruta Natalina com gramado e plantio de flores para tornar o ambiente ainda mais bonito e agradável;
- b)- Manutenção do pomar para a complementação das frutas para os moradores.
- c)- Horta com plantio de bananeiras e mandiocas para complementação na alimentação dos idosos.



Jardineiro

Livros de Serviço Social:

- a)- Registro dos idosos Institucionalizados;
- b)- Controle nominal mensal dos assistidos
- c)- Controle das visitas para os moradores
- d)- Projetos e Atividades Executadas

Orientação/Avaliação/Atualização

Assembléia Geral =02 (reunião Ordinária realizada em abril e em junho Eleição para nova Diretoria)
 Reuniões Diretoria + Gestora = 03
 Reuniões da Coordenação com Técnicos do Serviço = 38
 Reuniões do Conselho Municipal do Idoso = 19
 Reuniões do Conselho Municipal de Assistência Social = 13
 Reuniões com Secretaria Municipal de Assistência Social = 05
 Reuniões com CREAS = 08
 Reuniões com Ministério Público = 01
 Articulação de rede com outros Serviços: (Santa Casa, CAPS, Advogada, UBS, CREAS, INSS entre outros) = 36
 Monitoramentos (CMI, CMAS, Sanebase) = 03
 Fiscalização Vig. Sanitária =01
 Visitas Domiciliares para Ingresso na Instituição = 08
 Levantamento de Dados IBGE = 02

Capacitações

Fiscalização e Monitoramento em ILPI's = 01
 Sistema SUAS -IDS Social = 02
 Fórum sobre Pessoa em Situação de Rua = 01
 Palestra da Semana do Idoso (Violência contra a Pessoa Idosa) = 02

COMPOSIÇÃO DA ATUAL DIRETORIA ESTATUTÁRIA

25

Presidente ou Representante legal da entidade: Francisco Roberto Crivellari		
Cargo: Presidente		Profissão: Aposentado
CPF: 719.358.788-91	RG: 7.537.220-4	Órgão Expedidor: SSP
Vice - Presidente: Andre Kassardijan		
Cargo: Vice - Presidente		Profissão: Empresário
CPF: 064.425.178-61	RG: 11.218.561-7	Órgão Expedidor: SSP
Nome Do Diretor : José Fernando Mingarelli		
Cargo: 1º Tesoureiro		Profissão: Psicanalista
CPF: 822.862.218-04	RG: 10.591.012-0	Órgão Expedidor: SSP
Nome do Diretor: Wilson Normando Ajjar		
Cargo: 2º Tesoureiro		Profissão: Aposentado
CPF: 073.572.308-72	RG: 8.753.181-1	Órgão Expedidor: SSP
Nome do Diretor: Vilma Ormenese		
Cargo: 1ª Secretária		Profissão: Gerente Administrativo
CPF: 155.833.678-81	RG: 19.136.226-8	Órgão Expedidor: SSP
Nome do Diretor: Fatima Aparecida Jesus da Silva		
Cargo: 2ª Secretária		Profissão: Diretora Educacional
CPF: 052.260.168-59	RG: 16.697.576-2	Órgão Expedidor: SSP
Nome do Diretor: Alexandro Gomes		
Cargo: Relações Públicas		Profissão: Comprador
CPF: 263.789.568-39	RG: 32.764.506-4	Órgão Expedidor: SSP
Nome do Diretor: Osmar Geraldo Pinhata		
Cargo: Conselheiro		Profissão: Advogado
CPF: 719.295.338-53	RG: 6.705.056-6	Órgão Expedidor: SSP
Nome Do Diretor: Helder Fernando Bravi		
Cargo: Conselheiro		Profissão: Comerciante
CPF: 924.931.228-87	RG: 8.548.899-9	Órgão Expedidor: SSP
Nome do Diretor: Ilgo José Bonato		
Cargo: Conselheiro		Profissão: Microemresario
CPF: 452.164.019-20	RG: 18.808.65 SC	Órgão Expedidor:
Nome do Diretor: Oswaldo Davide Filho		
Cargo: Suplente		Profissão: Aposentado
CPF: 421.859.128-87	RG: 4.104.459-9	Órgão Expedidor: SSP

Nome do Diretor:
José João Piaia

26

Cargo: **Suplente**

Profissão: Aposentado

CPF: **962.374.908.25**

RG: **12.546.339-X**

Órgão Expedidor: SSP

Nome do Diretor:

Edilene Aparecida Santos Pagani

Cargo: **Suplente**

Profissão: Aposentada

CPF: **079.504.558**

RG: **17.768.497-5**

Órgão Expedidor: SSP



Vinhedo, 31 de dezembro de 2022

- Francisco Roberto Crivelari -
- Presidente -

RG 7.537.220-4 - CPF 719.358.788-91

- Rachel Von Zuben de O. Campos -
- Gestora -

RG 4.418.078 - CPF 329.666.798-91

- Tatiane de Fátima Peretto Souza -
Assistente Social
CRESS: 36.265